

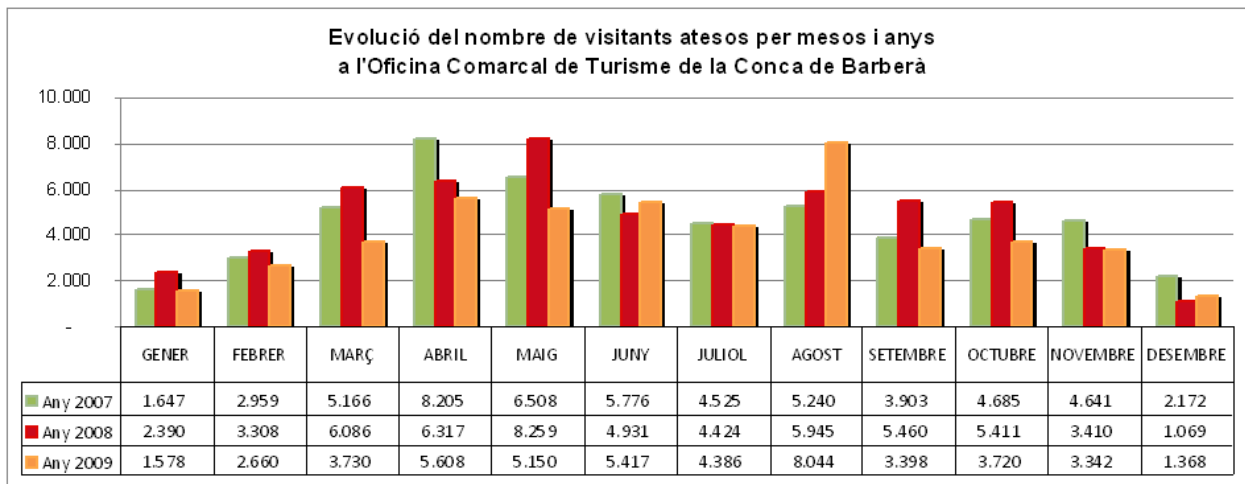

## NOTA DE PREMSA

**L'Oficina Comarcal de Turisme de la Conca de Barberà tanca l'any 2009 amb 48.401 visitants.**

L'Oficina Comarcal de Turisme ubicada a Poblet finalitza l'any 2009 amb 48.401 visitants i 11.625 consultes ateses, el que representa un -15% i un -9% respecte l'any anterior respectivament.



Font: elaboració pròpia de l'Oficina Comarcal de Turisme

Les vacances d'estiu i el pont de la Puríssima han salvat la temporada respecte l'any anterior. I és que juny, agost i desembre són els mesos que han registrat més visitants durant l'any 2009.

### **El turisme de proximitat el més rellevant de l'any 2009.**

La procedència dels turistes que ens visiten segons les dades registrades a l'Oficina Comarcal de Turisme durant l'any 2009 ve marcada pel turisme de proximitat, amb un augment del 8% de visitants procedents de l'Estat Espanyol i un 3% de turistes catalans respecte l'any anterior.

El turisme català ha sofert un canvi respecte a anys anteriors. Els visitants procedents de Barcelona ciutat i província han disminuït un 5% i 9% respectivament, mentre que els visitants procedents de Tarragona, Lleida i Girona han augmentat lleugerament (18%, 17% i 16% respectivament).

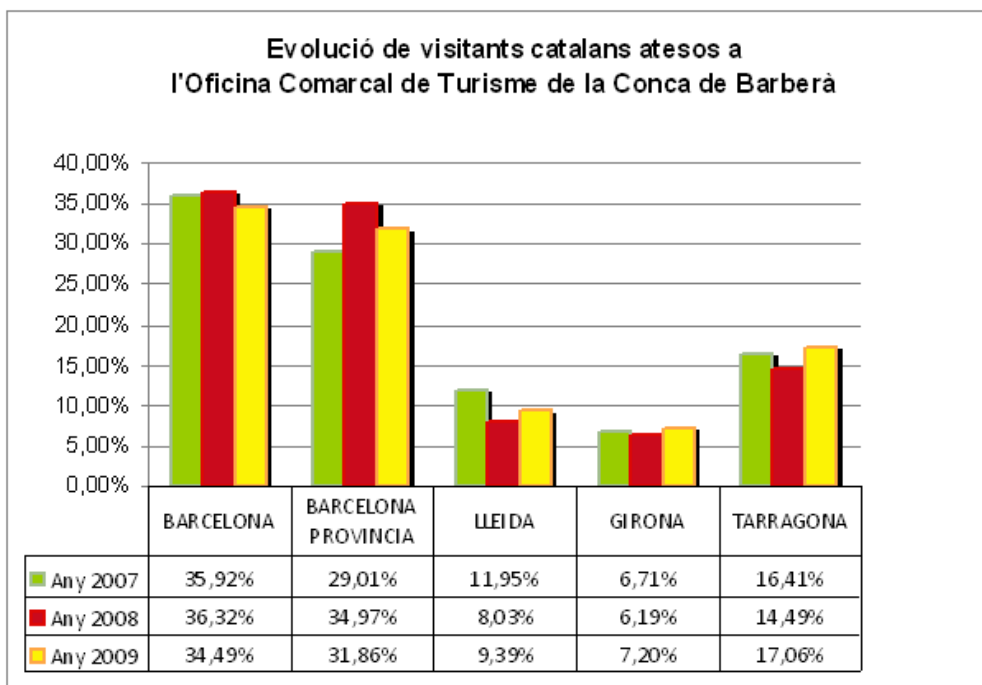

Font: elaboració pròpia de l'Oficina Comarcal de Turisme

Enguany el mercat espanyol ve encapçalat pel turista procedent del País Basc i del País Valencià amb un augment del 63% i 14% respectivament respecte l'any anterior. Per contra, el turista procedent d'Aragó i Madrid ha baixat lleugerament (-13% i -7% respectivament).

Malgrat que el 49,73% dels visitants europeus procedeix de França, enguany s'ha registrat un increment de visitants procedents de Bèlgica (61%), Holanda (10%) i Rússia (10%); i ha baixat el turista procedent d'Itàlia, Alemanya i Gran Bretanya (-37%, -16% i -11% respectivament).

### **Augmenten les consultes dels turistes allotjats a la Conca.**

Segons els turistes atesos a l'Oficina Comarcal de Turisme el 32,68% eren visitants d'un dia, un -7% menys que l'any anterior, i la resta han estat turistes de cap de setmana.

L'Oficina Comarcal de Turisme ha registrat un augment del 40% de les consultes ateses de turistes allotjats a la comarca, i s'ha doblat el nombre de consultes de turistes que arriben en autocaravana ( de 119 a 234 consultes).

### **El monestir de Poblet rep 135.319 visitants al llarg de l'any 2009.**

Tot i que el nombre de visitants al monestir de Poblet ha disminuït un 8% respecte l'any anterior, en el darrer trimestre d'aquest any el monestir ha augmentat el nombre de visitants (octubre 8%, novembre 8% i desembre 3%).



**Consell Comarcal  
de la Conca de Barberà**

Montblanc, 4 de gener de 2009